

VÝROČNÍ ZPRÁVA ČINNOSTI ZA ROK 2013

LACERTA PETA

KMEN LIGY LESNÍ MOUDROSTI



LACERTA PETA

Kmen LACERTA PETA vznikl 18. června roku 2011 a je součástí Ligy lesní moudrosti – The Woodcraft League, občanského sdružení České Republiky. Ke konci roku 2013 měl 12 členů. V létě se dokonce Kláře a Patovi narodil nejmenší člen Tomášek.

Jsme rodinný kmen sdružující členy z Mělníka, Žatce a Prahy. Snažíme do plánování a fungování kmene zapojovat všechny členy bez rozdílu věku a zkušeností s tím, že těm mladším a méně zkušenějším jsme samozřejmě nápomocni.

Výpravy probíhají přibližně jednou do měsíce a snažíme se je plánovat různorodě, od výprav do přírody až přes kulturní a společenské vyžití.

WOODCRAFT

WOODCRAFT je výchovné hnutí nebo myšlenkový směr, který vyznává návrat ke kořenům a život v přírodě. Myšlenkou woodcraftu je oproštění se od výtvarků moderní civilizace a částečný návrat k primitivnosti našich předků. Cílem woodcraftu není definitivní odchod z civilizace, woodcraft nechce ani vychovávat indiány nebo pravěké lovce, woodcraft má sloužit hlavně k relaxaci těla i ducha. Lidé, jimž je myšlenka woodcraftu a táboření v přírodě blízká, se sdružují do kmenů založených po vzoru indiánů (nejčastěji), pravěkých lidí, či jiných přírodních národů. Organizace v České republice, jejichž je většina kmenů členem, se jmenuje Liga lesní moudrosti.

Woodcraft se do češtiny překládá jako „lesní moudrost“. Samo slovo „woodcraft“ má ale překladů více. První část slova „wood-“, můžeme přeložit jako dřevo nebo les a „-craft“ jako dovednost, šikovnost, řemeslo, společenstvo nebo dokonce vychytralost. Sám Seton (zakladatel hnutí) označuje woodcraft jako „program výchovy člověka s modrou oblohou v pozadí.“

Woodcraft úzce souvisí s činností Lacerty Pety, která je v mnoha ohledech na woodcraftu založena.

LIGA LESNÍ MOUDROSTI

Liga je organizace sdružující děti i dospělé se zájmem o woodcraft. V dnešní době má něco přes 1000 členů. Založena byla v roce 1912 a znovuobnovena roku 1990. Znakem LLM je bílý štít s modrými rohy.



V současné době se náš kmen prezentuje webovými stránkami: <http://lacerta-peta.webnode.cz>, kde můžete nalézt informace o výpravách jak nadcházejících, tak minulých včetně fotek a oskenovaných zápisů do kroniky. Dále se zde můžete dozvědět něco málo o historii, povinnostech člena a třeba si vyzkoušet i rychlotest.

Další platformou, která slouží již pro interní komunikaci členů, je webové prostředí Moodle. Na Moodle se objevují důležité informace o akcích, probíhají zde diskuze a funguje zde i přihlašovací systém ke všem akcím.

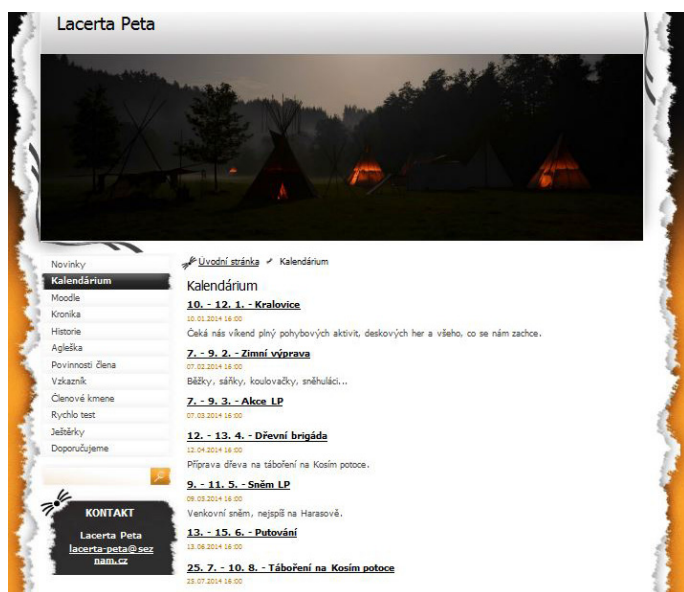

webové stránky

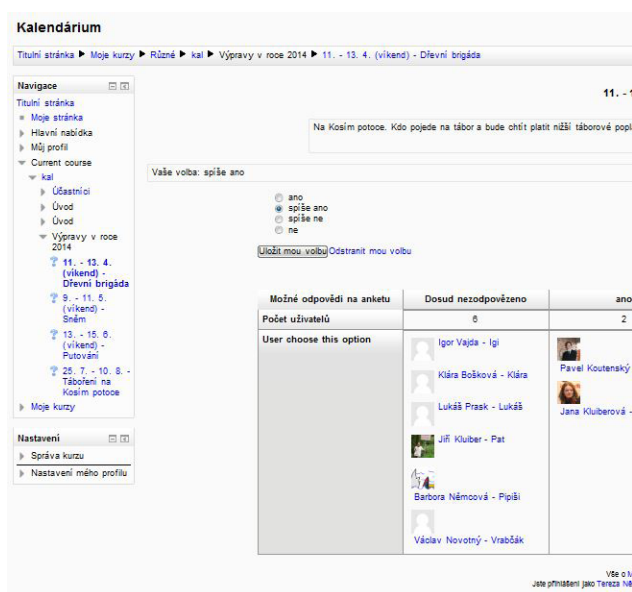

Moodle

ORGANIZAČNÍ STRUKTURA

Přezdívk/lesní jméno	Civilní jméno	Funkce ve kmene	kontakt
Čeyanala	Jana Kluiberová	náčelnice, kuchařka	jana.kluiberova@mensa.cz
Woapewin	Jitka Koutenská	webmaster	woapewin@posli.to
Čanté Tanka	Pavel Koutenský	řidič, zdravotník	koutensky.pavel@seznam.cz
Igi	Igor Vajda	fotograf, náčelník čekala	igi.vajda@seznam.cz
Terez	Tereza Němcová	ohnivec, písmák	nemter@seznam.cz
Pipiši	Barbora Němcová	členka	barbora.ne@seznam.cz
Ropák/Kápo R.	Leoš Šťastný	člen	letomak@seznam.cz
Lukáš	Lukáš Prask	člen	prasklukas@gmail.com
Pat	Jiří Kuiber	hospodář	jklpracovni@seznam.cz
Vrabčák	Václav Novotný	člen čekala	vasek.nov@email.cz
Ileyawin	Kateřina Chvátalová	členka čekala	muf.katka.ch@posli.to
Klára	Klára Bošková	členka čekala	boskova33@seznam.cz

POVINNOSTI ČLENA

- Platit řádně a včas příspěvky do LLM pod Lacertou Petou
- Splnit si alespoň jedno orlí pero do dalšího výročního sněmu
- Pečovat o kmenový majetek
- Vědomě se spolupodílet na každé kmenové akci
- Komunikovat (sledovat Moodle a reagovat)
- Mít alespoň 50% docházku během roku
- Minimálně 7 dní předem dát vědět o (ne)účasti na akci

AGLEŠKA

- Fyzická stránka - 222 kliků (možno průběžně sčítat)
- Vyrobit dlouhodobě užitečnou věc pro kmen
- Zapsat 1 akci do kroniky a doplnit fotkou nebo jinou ilustrací
- Rozdělat oheň k praktickému využití čistým způsobem
- Upéct (uvařit) na výpravu nějakou mňamku
- Připravit si pro ostatní program na min. 15 minut

Pokud se chce někdo stát členem kmene a mít hlasovací právo, musí být odsouhlasen všemi členy kmene a co nejdříve si splnit minimálně 5 z těchto bodů Aglešky, která se každoročně obměňuje. Plnění Aglešky kvůli hlasovacímu právu platí i pro stávající členy kmene, kteří mají termín splnění vždy do nejbližšího výročního sněmu, jež bývá v červnu. Každý člen musí mít taktéž splněny všechny povinnosti.

ADRESA KMENE

Kmen Ligy lesní moudrosti Lacerta Peta
Kosmonautů 3015
Mělník 276 01

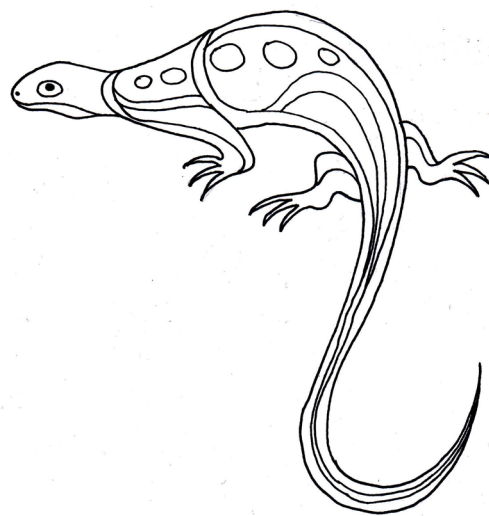
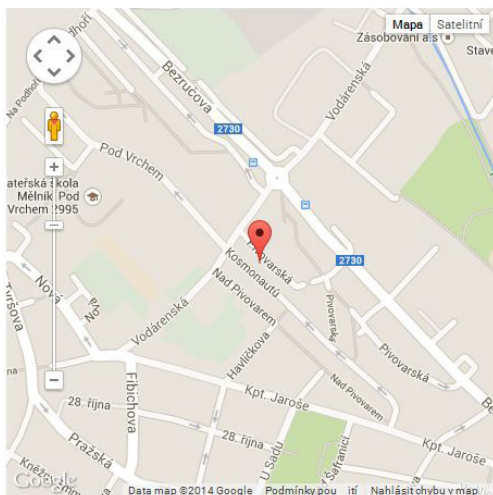

ČINNOST KMENE - SPOLEČNÉ AKCE

Víceméně každý měsíc jsme se společně setkávali na jedno či vícedenních výpravách do přírody i civilizace.

IQ PARK LIBEREC 17.2.2013

IQ PARK LIBEREC

17.2.2013

Zúčastnili se: Pipiši, Terez, Čanté Tanka, Woapewin, Čeyanala, Pat, Klára, Igi, Vrabčák.

Skupina A vyrazila v 9 hodin od nás z domu. Skupina B vyrazila ze Žatce. Jeli jsme hodinu, a skupina A (to jsme my) dorazila o 4 minuty později, než skupina B. Pak jsme vyrazili do IQ parku. Tam nás čekala 4 patra technických hraček. Mě nejvíce zaujalo moderování počasí a Titanic. Tam jsi šla a měla jsi pocit, že jsi na lodi, a že je ta loď nakloněná a potápí se. Napekla jsem muffiny a všichni říkali, že jsou výborný.

Pipiši

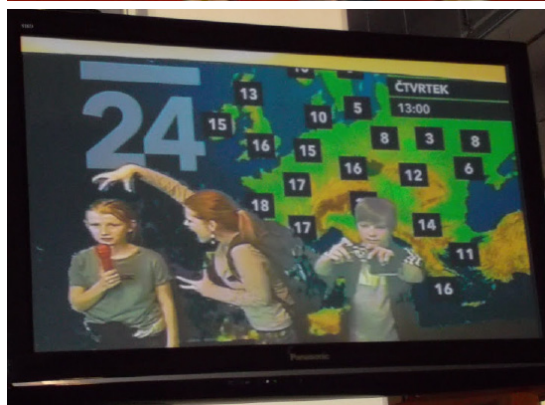
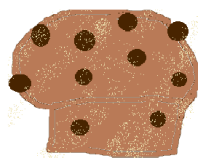
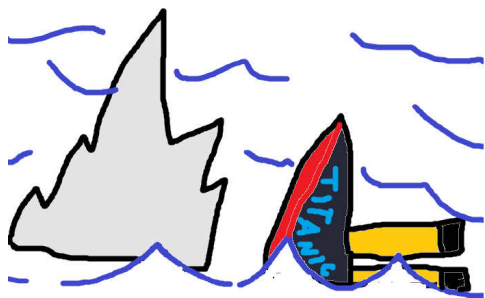

VÝPRAVA NA AMERIKU 1.-2.3.2013

„... Dne 1. – 2. 3. 2013 jsme se vydali s kmenem Lacerta Peta a necelým Ksigudanem na Ameriku. Vůbec Velká Amerika, Malá Amerika, Mexiko a několik dalších jsou to staré, opuštěné, vápencové lomy. ... Po cestě jsme nakoupili dost pečiva, abychom neměli hlad. Vlakovým vlakem jsme dorazili do Prahy, kde na nás čekala Čeyanala se Strejdu. Nastoupili jsme do druhého vaku dvoupatrového (jeli jsme nahoře), který nás dovezl až na Karlštejn. Potom nás čekala dlouhááá cesta až k lomům.

... Když jsme do dlouhém ztracení v lese a polích konečně našli lom Malou Ameriku, nasvačili jsme se, popovídali a pokochali se krásou Malé Ameriky a zimní přírody, šli jsme na další Ameriku. ...“

Igi



SPORTOVÁNÍ ANEB ŠITÍ POUTEK 8.5.2013

Na tento den bylo naplánováno sportování v Mostě. Jelikož bylo špatné počasí a sportovat se nám moc nechtělo, byla akce změněna a u nás doma jsme přišivali poutka na kmenové týpí. Sešli jsme se ve čtyřech – já, Čyn, Klára a Pipiši. V poledne se k nám přidala ještě Woapewin, ale ta přišla jen proto, aby si s námi dala pizzu a ještě jednu si vzala domů. Prý pro Pumču, ale kdo ví, jestli na něj zbylo.

Samotné šití začalo rozbalením týpka a pečlivým rozměřením. Pipiši s Klárkou mezi tím nastříhali zpevňující trojúhelníky na zpevnění poutek. Pak Čyanala usedla ke stroji, šlápla do pedálu a šila první poutko. Dopadlo to dobře, vzorové poutko bylo na světě. Já jsem vymyslel ještě malý zlepšovák, abychom to urychlili. Pipiši dostala do ruky starou žehličku a předžehlila trojúhelníky tak, abychom je mohli jednodušeji našít. A pak jsme šili další a další a další. Pak jsem ke stroji usedl já a šil jsem další a další. Čyn otáčela látkou a já šil a pak Čyn opět pootočila a já opět ušil deset cm a tak to šlo stále dokola. Občas došla spodní nit, tak jsme ji namotali a opět jsme šili a šili. Pipiši žehlila a Klárka stříhala knoty a pak nás pozorovala z gauče. A abych nezapomněl, Pipiši udělala množství pěkných fotek, tak některé přikládám jako důkaz.



Pat

Výroční sněm kmene Lacerta Peta

Z důvodu špatné předpovědi počasí jsme původní plán (jen na Kosí potok a upravovat zároveň tyče na týpí) změnili a rozhodli se zůstat někde poblíž domovů. Útočištěm nám bylo **RC Chloumek**.

Až na nemocnou Čeyanalu jsme se sešli všichni, tzn. Terez, Pipiši, Ileyawin, Klára, Čanté Tanka, Pat, Igi, Leoš, Lukáš, Vrabčák a já.

Hned v úvodu se první dorazivší skupinka vrhla do lesa, jelikož dnešní den byl posledním dnem možnosti splnění úkolů do Aglešky. Rozdělání ohně byl jedním z nich. Po několikadenním dešti jsme si nikdo netroufli zkusit křesat hned, takže naše posbírané klacíčky a klacky jsme rozložili kolem kamen s úmyslem čekat, až nebude pršet, ale jen kapat... Tato situace nastala až navečer. Naštěstí nakonec nebylo rozkřesání ohně u nikoho potřeba, všichni, kdo chtěli být do kmene přijatí, splnili všechny ostatní body a tak mohl být tento jediným, který nesplní.

Celé odpoledne jsme se pak bavili o „dělení členů“, podle plnění Aglešky a povinností, a tím pádem i o Aglešce a povinnostech.



Woapewin

TÁBOŘENÍ NA KOSÍM POTOCE

Jako tradičně jsme prvních 14 dnů července strávili na lukách Kosího potoka. O zábavu bylo rozhodně postaráno: hráli jsme hru Pictomanie, chodili jsme pro dřevo, pro vodu, na ligový program do dancelodge, stříleli jsme z luku, koupali jsme se a byli jsme třeba na výletě. Zlatým hřebem našeho táboření byly ligový sněm a indiánská svatba Woapewin a Čanté Tanky.



ZAHAJOVAČKA 20.-22.9.2013

„... Do překrásné chaty Kateřiny (už jen to jméno!) jsme se sjeli ze všech koutů Čech a nechyběl mezi námi ani nejmenší fanoušek kmene – Tomášek mini Pat Kluiber. Ten byl v podstatě neustále obklopen zástupy přítomných tetiček, kterým směle konkuroval Čanté Tanky. Páteční večer byl hlavně povídací a zabydlovací. V sobotu jsme byli (i přes ne zcela milé počasí) na delší procházce. Ošlehání větrem a deštěm jsme vyšplhali na rozhlednu Slovanku a kochali se okolním výhledem a mlhou. ... Chata se po návratu zaplnila hejnem ještěrek různých velikostí, které našly postupně svá útočiště na ve většině případů běžných oděvech – čti „trička“ až tedy na jednu výjimku – čti „Pipiši má kalhotky s ještěrkou.“....“

Ileyawin



VÝLET DO PRAHY NA VLÁČKY A NA PETŘÍN 12.10.2013

Při podzimní jednodenní výpravě do Prahy jsme se vypravili na vrcholek Petřín, kde jsme vyzkoušeli všechny prolézačky, co jsme potkali na cestě. Při stoupaní na vrchol jsme se dokonce stali svědky turnaje v kuličkách. Nahoře jsme si místo výstupu na známou rozhlednu raději vyzkoušeli další prolézačky. Další metou výletu bylo Muzeum železnic, které všechny velmi zaujalo.

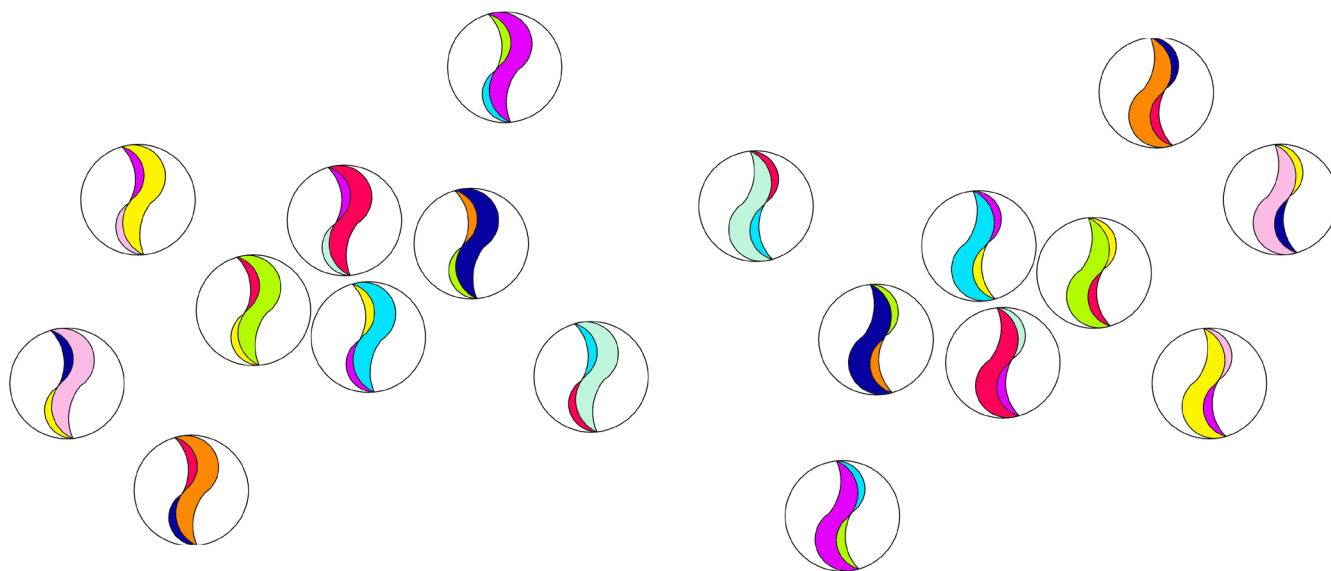

VÝPRAVA DO MICHALOVÝCH HOR 22.-24.11.2013

Při této výpravě se dělaly týpiové tyče.

NADÍLKA V BEČOVĚ NAD TEPLOU 6.-8.12.2013

„... Ubytování jsme byli přímo v areálu zámku, v ubytovně pro průvodce. Přivítali nás kasteláni Kát'a s Ywannem. První večer jsme se v podstatě jen ubytovali, najedli se a šli spát. V sobotu dopoledne nás Kát'a a Ywann vzali do místní botanické zahrady, o kterou se starají, a provedli nás po Bečově. Večer nám ukázali zámek, kde je krom jiného uložen relikviář sv. Maura. Po výborné večeři přišel také Mikuláš, který se sice neukázal osobně, ale všem naplnil sáčky různými dobrotami. A pak už se jen hrály různé hry. ...“

Pat



Výroční zprávu sepsala Tereza Němcová dne 24.3.2014 na Mělníku.

Autory fotek ve výroční zprávě jsou Igi, Pat, Puštík, Woapewin a Terez

